

Eine kleine Notenlehre

Die Notennamen:

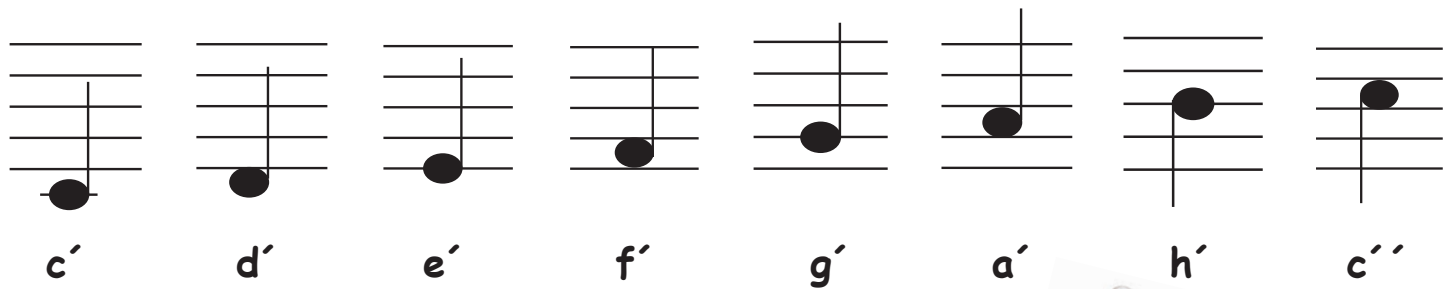

Die Notenschlüssel:



Der **Violinschlüssel** wird auch **G-Schlüssel** genannt, weil er auf der 2. Linie beginnt und das g anzeigt.



Der **Bassschlüssel** wird auch **F-Schlüssel** genannt, weil er auf der 4. Linie steht und das f anzeigt. Dieser Schlüssel wird für tiefe Stimmen und Instrumente verwendet.



Die Notenwerte:



Die **Achtelnote/Achtelpause** dauert einen halben Schlag.



Die **Viertelnote/Viertelpause** dauert einen Schlag.



Die **halbe Note/halbe Pause** dauert 2 Schläge.

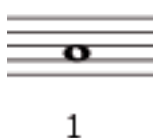

Die **ganze Note/ganze Pause** dauert 4 Schläge.



Die Pausen:



Beantworte dir Fragen, in dem du in der richtigen Spalte den Buchstaben einkreist.
Von oben nach unten gelesen ergeben die Buchstaben ein Lösungswort!



Eine Viertelnote hat einen Schlag.

richtig	falsch
---------	--------

<input checked="" type="radio"/> T	<input type="radio"/> R
------------------------------------	-------------------------

Der Violinenschlüssel wird G-Schlüssel genannt, weil er auf der 4. Linie liegt.

<input type="radio"/> S	<input checked="" type="radio"/> O
-------------------------	------------------------------------

Die ganze Pause dauert 6 Schläge.

<input type="radio"/> A	<input checked="" type="radio"/> N
-------------------------	------------------------------------

Die Note a' liegt zwischen der 2. und 3. Linie.

<input checked="" type="radio"/> L	<input type="radio"/> U
------------------------------------	-------------------------

Der Bassschlüssel gilt nur für hohe Instrumente.

<input type="radio"/> M	<input checked="" type="radio"/> E
-------------------------	------------------------------------

Eine ganze Note dauert 4 Schläge.

<input checked="" type="radio"/> I	<input type="radio"/> P
------------------------------------	-------------------------

Der Bassschlüssel wird auch F-Schlüssel genannt.

<input checked="" type="radio"/> T	<input type="radio"/> H
------------------------------------	-------------------------

Eine Achtelpause dauert einen halben Schlag.

<input checked="" type="radio"/> E	<input type="radio"/> G
------------------------------------	-------------------------

Das c' liegt auf der 1. Linie.

<input type="radio"/> F	<input checked="" type="radio"/> R
-------------------------	------------------------------------

Lösungswort: T O N L E I T E R



Die C-Dur Tonleiter